

Plan de localisation  
1/1000  
disponible le 03/10/2024 sur <https://eservices.minifin.fgov.be/cad-web/W/>

Note : le relevé du bâtiment existant et des limites de propriété moyennes ont été réalisés par  
avant 2024 et seront amendés à la présente demande.  
Note à la Légende : les hachures qui correspondent aux matériaux sont représentatives et schématisques.

## DEMANDE DE PERMIS D'URBANISME

demandeurs :

architecte mandaté :

objet :  
Régularisation de deux lucarnes et division d'une maison unifamiliale en 3 logements, avec changement de destination  
au rez-de-chaussée commercial en logement.

site:  
Rue de Roumanie, 23  
b-1060 - Saint-Gilles  
Cadastré SAINT-GILLES 1 DIV, section B, parcelle 312y17

Plans, Elevations, Coupes

modifications:  
DESCRIPTION  
demande de PU  
compléments PU  
compléments PU

DATE  
09/10/2024  
25/03/2025  
17/06/2023

INDEX  
A  
B  
C

SITUATION EXISTANTE  
SITUATION PROJETÉE

date:  
17 juin 2025

échelles:  
1:50, 1:1000

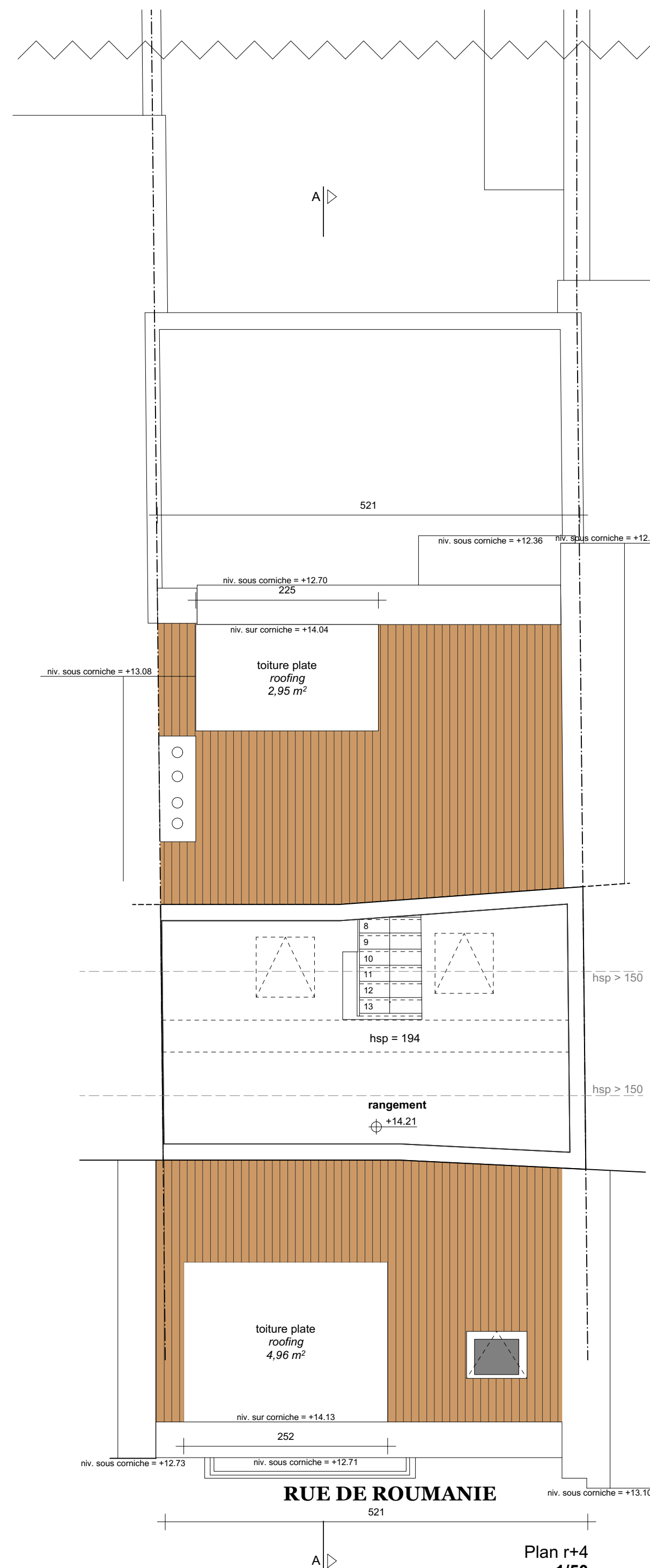
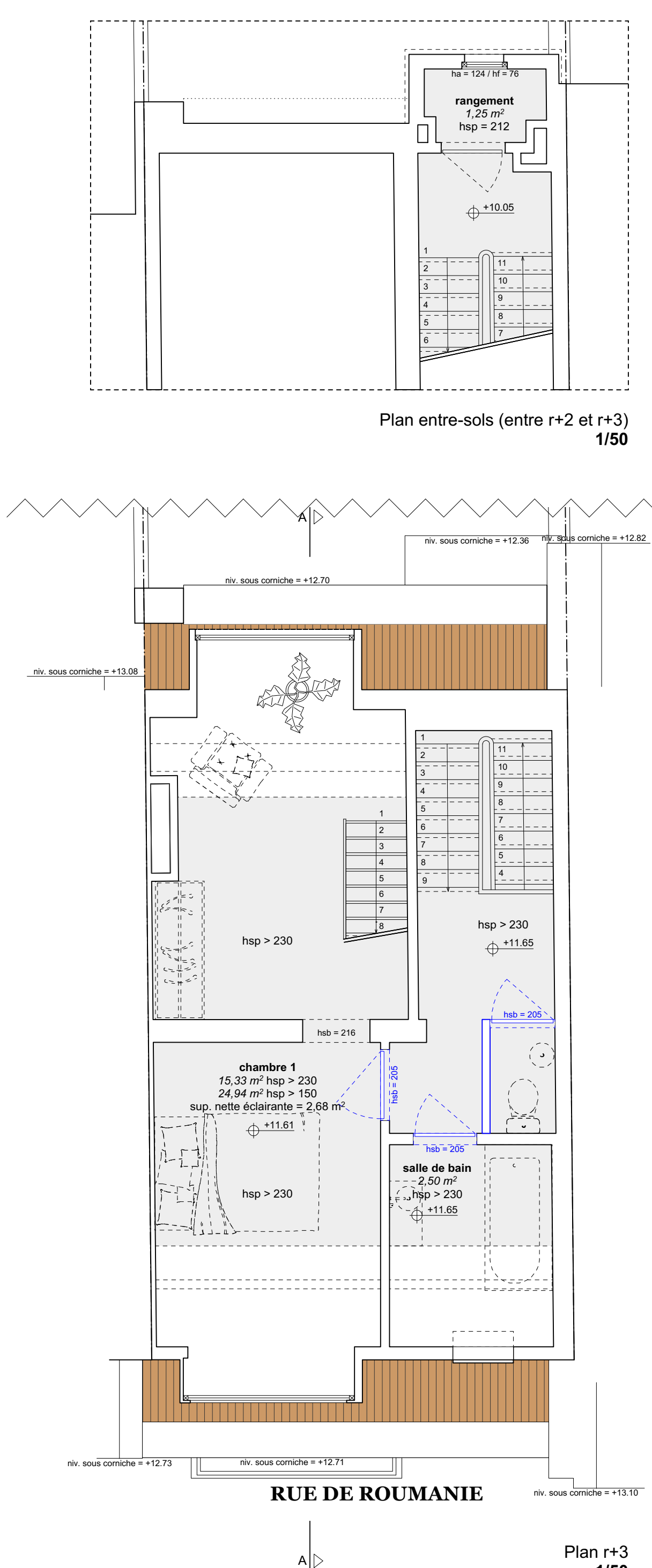
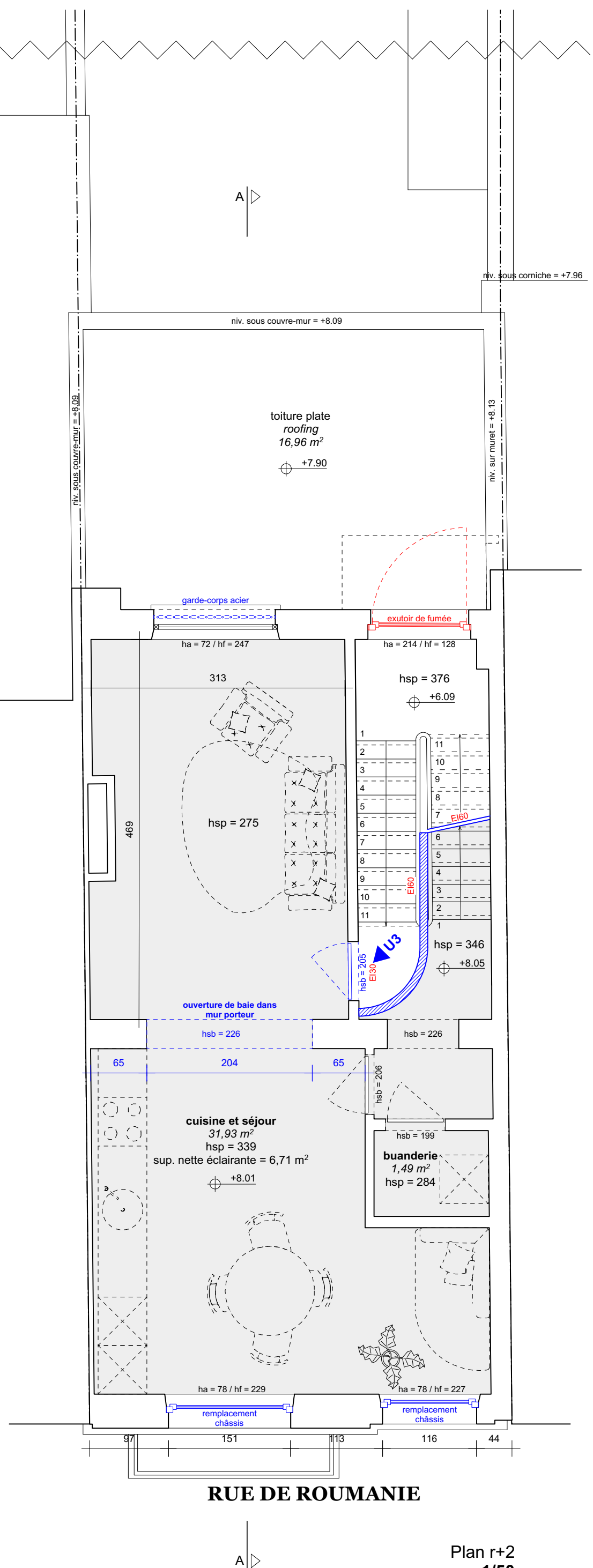
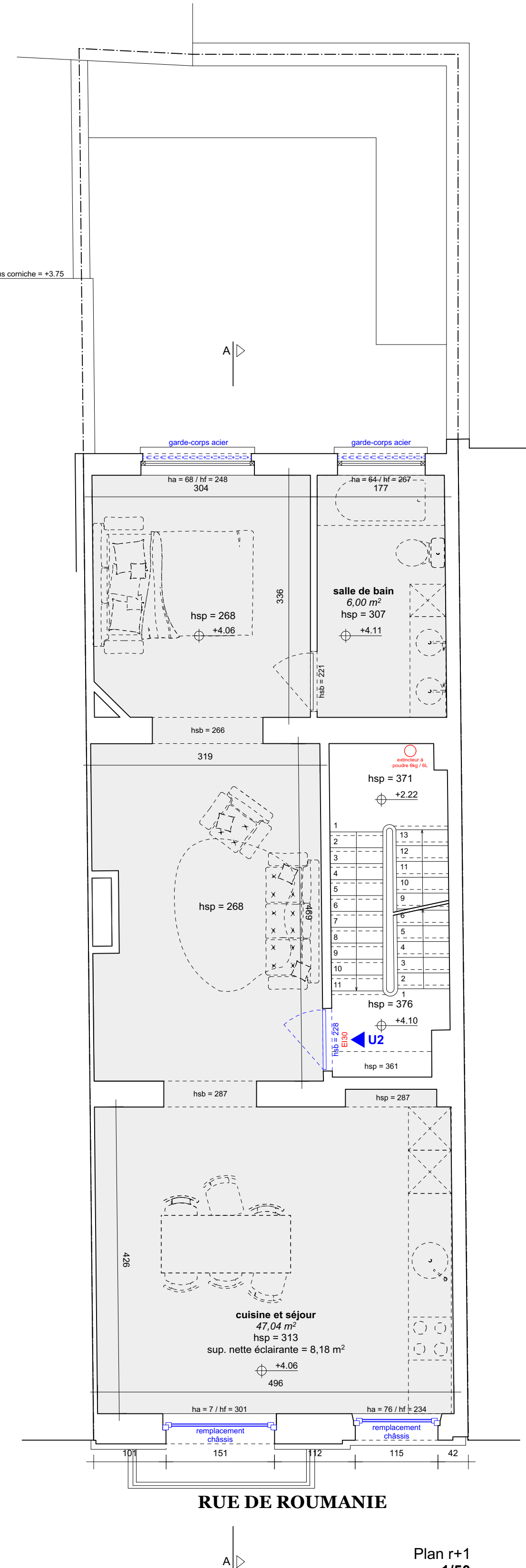
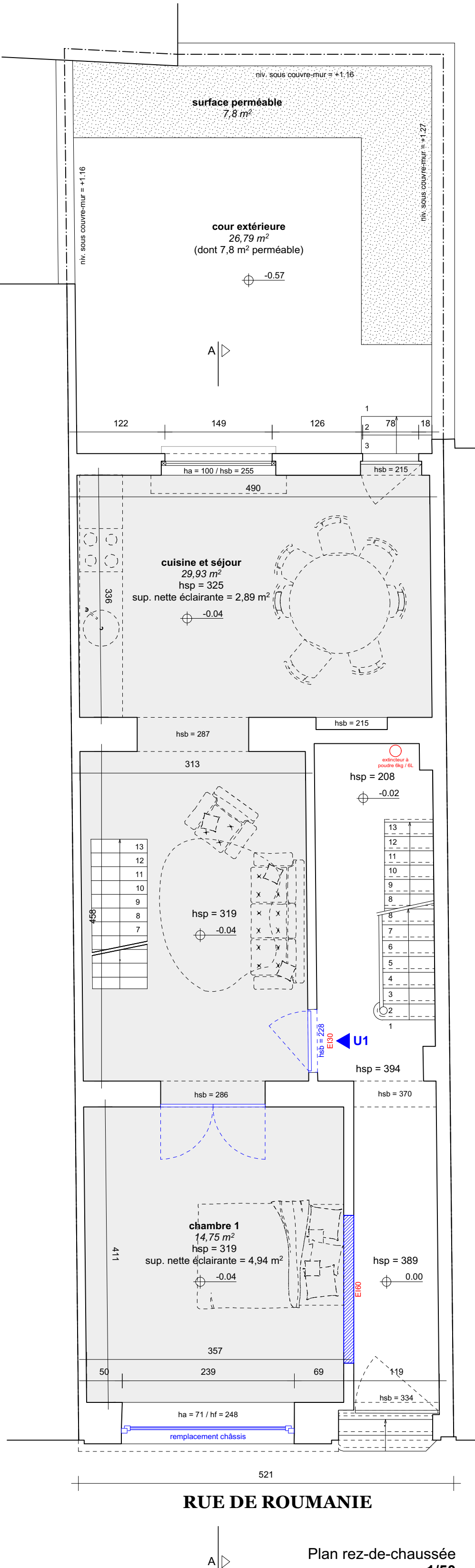
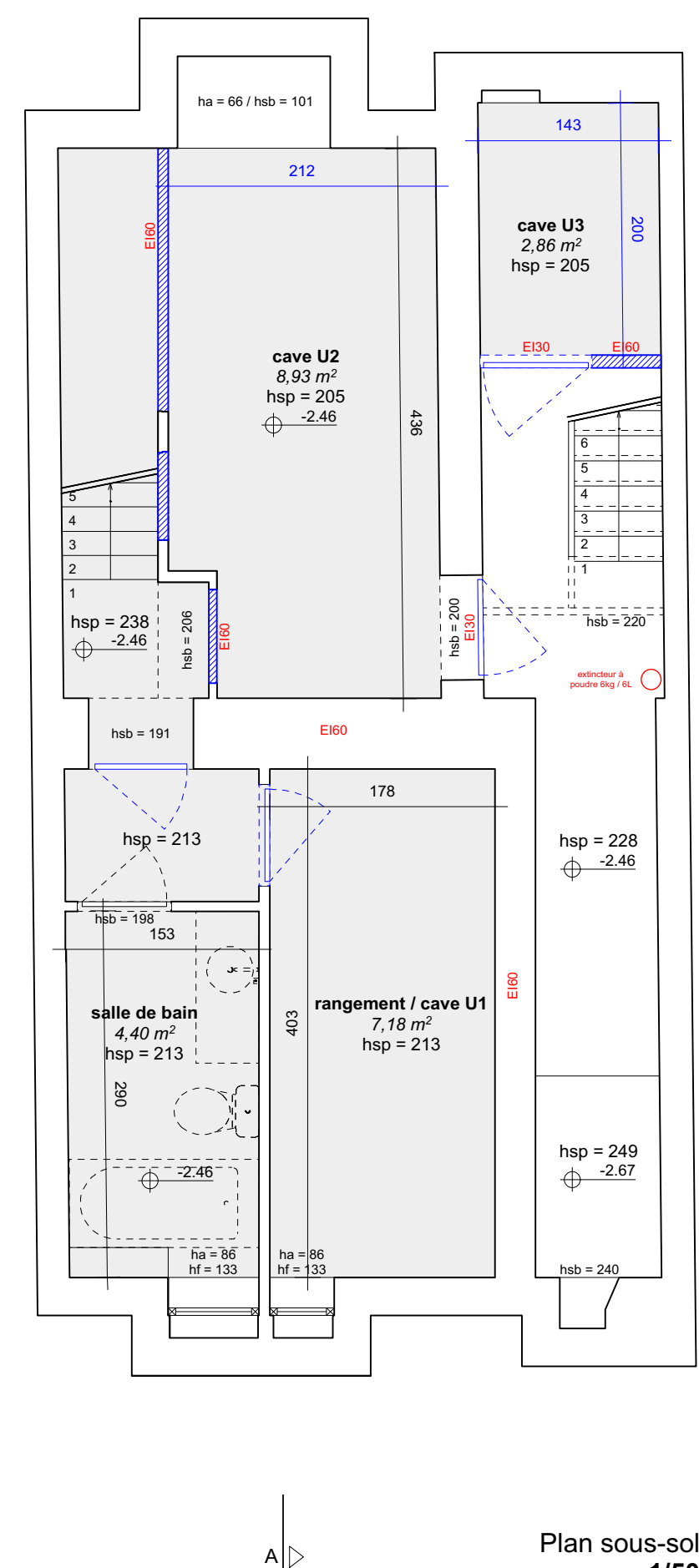

04